

7870

22 TEILE / PIÉCES

Nähanleitung
auf Deutsch
beigefügt

Instructions
complètes
en Français
Incluses

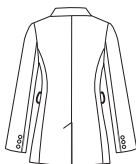

A



B



MISSES GEFÜTTERTE JACKE MIT INDIVIDUELLEN SCHNITTTEILEN FÜR CUP-GRÖSSEN B,C,D,DD

Stoffe: Mittelschwere Stoffe, z. B.: Brokat, Jeansstoff, Dupioni, Schantungseide, Garbardine, Stretchgewebe, Romanit, Wollarten. **B Kontraststoff: Passe und Kragen** auch in Leder, lederartigen Stoffen, Velours, veloursartigen Stoffen. Zusätzlicher Stoff wird für Karo- oder Streifenmuster, oder Stoff mit Musterrichtung benötigt.

Kurzwaren: Nähgarn, ein Stück Polyester-Fleece 5cm x 30,5cm für Armelkugel. **A:** Acht Knöpfe 1,5 cm, vier Knöpfe 2 cm für Taschenklappen (optional), ein Schnallen-Set 3,8 cm zum Beziehen. **B:** Acht Knöpfe, 1,5 cm.

KÖRPERGRÖSSEN

Oberweite	78	80	83	87	92	97	102	107	112	117	cm
Taille	58	61	64	67	71	76	81	87	94	99	"
Hüfte- 23cm unter Taille	83	85	88	92	97	102	107	112	117	122	"
Rücken -Hals zu Taille	39,5	40	40,5	41,5	42	42,5	43	44	44	44,5	"

Euro.-Größen	32	34	36	38	40	42	44	46	48	50
U.S.-Größen	6	8	10	12	14	16	18	20	22	24
Fr.-Größen	34	36	38	40	42	44	46	48	50	52

A,B Futter

115cm*	1,50	1,50	1,50	1,60	1,70	1,80	1,90	1,90	2,00	2,00	m
--------	------	------	------	------	------	------	------	------	------	------	---

A Jacke und Gürtel

115cm**	2,60	2,60	2,60	2,70	2,80	2,80	2,90	2,90	2,90	2,90	m
150cm**	2,20	2,20	2,20	2,20	2,20	2,30	2,30	2,30	2,30	2,30	"

Einlage-3,90 m von 51 cm bis 64 cm leichte Bügeleinlage, z.B. Pellon®

B Jacke

115cm**	2,10	2,10	2,10	2,10	2,10	2,10	2,10	2,10	2,20	2,20	m
150cm**	1,80	1,80	1,80	1,90	1,90	1,90	1,90	1,90	1,90	2,00	"

Kontrast: Passe und Kragen

115cm**	0,40	0,50	0,50	0,50	0,50	0,50	0,60	0,60	0,60	0,60	m
150cm**	0,40	0,50	0,50	0,50	0,50	0,50	0,50	0,50	0,50	0,50	"

Einlage- 3,90 m von 51 cm bis 64 cm leichte Bügeleinlage wie Pellon®

MASSE DES ANGEFERTIGTEN KLEIDUNGSSTÜCKS

	Oberweite - alle Modelle:										
B Cup	89	91,5	94	98	103	108	113	118	123	128	cm
C Cup	90	92,5	95	99	104	110	115	120	125	130	"
D Cup	91,5	94	96,5	100,5	106	111	116	121	126	131	"
DD Cup	92,5	95	98	102	107	112	117	122	127	132	"

Angefertigte Rückenlänge ab Nacken:

A,B	65	65,5	66	66,5	67,5	68	68,5	69	70	70,5	cm
------------	----	------	----	------	------	----	------	----	----	------	----

*ohne Richtung **mit Richtung ***mit oder ohne Richtung

JEUNE FEMME: VESTE DOUBLÉE AVEC PIÈCES DE PATRON INDIVIDUELLES POUR BONNETS B,C,D,DD

Tissus: Tissus de poids moyen tels que: Brocat, Denim, Soie Dupionée, Shantung, Gabardine, Tissus Extensibles, Soie Ponte, Lainages. **B Empiècement et Col contrastant** en Cuir, Cuirs et Suédées Synthétiques aussi. Prévoyez davantage de tissu pour raccorder les écossais, les rayures ou les motifs unidirectionnels.

Mercerie: Fil, un morceau de molleton de polyester de 5cm x 30,5cm pour le coussinet. **A:** Huit boutons de 1.5cm, quatre boutons de 2cm pour les rabats de poches (facult.), un kit pour recouvrir des boucles de 3.8cm. **B:** Huit boutons de 1.5cm.

MESURES NORMALISEES

Poitrine	78	80	83	87	92	97	102	107	112	117	cm
Taille	58	61	64	67	71	76	81	87	94	99	"
Hanches (23cm au-dessous de la taille)	83	85	88	92	97	102	107	112	117	122	"
Dos (encolure à taille)	39,5	40	40,5	41,5	42	42,5	43	44	44	44,5	"

Tailles	6	8	10	12	14	16	18	20	22	24
Tailles-Euro.	32	34	36	38	40	42	44	46	48	50
Tailles-Fr.	34	36	38	40	42	44	46	48	50	52

A,B Doublure

115cm*	1,50	1,50	1,50	1,60	1,70	1,80	1,90	1,90	2,00	2,00	m
--------	------	------	------	------	------	------	------	------	------	------	---

A Veste et Ceinture

115cm**	1260	2,60	2,60	2,70	2,80	2,80	2,90	2,90	2,90	2,90	m
150cm**	2,20	2,20	2,20	2,20	2,20	2,30	2,30	2,30	2,30	2,30	"

Entoilage- 3,90m de 51cm à 64cm, léger, thermocollant tel que Pellon®

B Veste

115cm**	2,10	2,10	2,10	2,10	2,10	2,10	2,10	2,10	2,20	2,20	m
150cm**	1,80	1,80	1,80	1,90	1,90	1,90	1,90	1,90	1,90	2,00	"

Empiècement et Col Contrastants

115cm**	0,40	0,50	0,50	0,50	0,50	0,50	0,60	0,60	0,60	0,60	m
150cm**	0,40	0,50	0,50	0,50	0,50	0,50	0,50	0,50	0,50	0,50	"

Entoilage- 3,90m de 51cm à 64cm, léger, thermocollant tel que Pellon®

MESURES DES VÊTEMENTS FINIS

	Toutes les Vues Poitrine:										
B Bonnet	89	91,5	94	98	103	108	113	118	123	128	cm
C Bonnet	90	92,5	95	99	104	110	115	120	125	130	"
D Bonnet	91,5	94	96,5	100,5	106	111	116	121	126	131	"
DD Bonnet	92,5	95	98	102	107	112	117	122	127	132	"

Longueur finie du dos depuis la base du cou:

A,B	65	65,5	66	66,5	67,5	68	68,5	69	70	70,5	cm
------------	----	------	----	------	------	----	------	----	----	------	----

*sans sens **avec sens ***avec ou sans sens